

01 PLANTA DE LOCAÇÃO DAS ESTACAS

ESCALA: 1/100

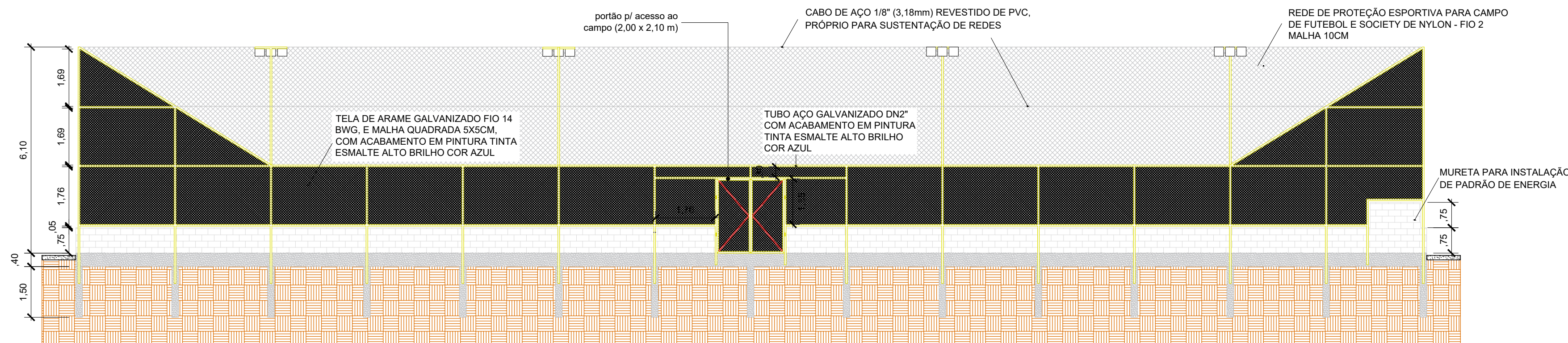

02 ELEVÇÃO TRANSVERSAL - ALAMBRADO

ESCALA: 1/100

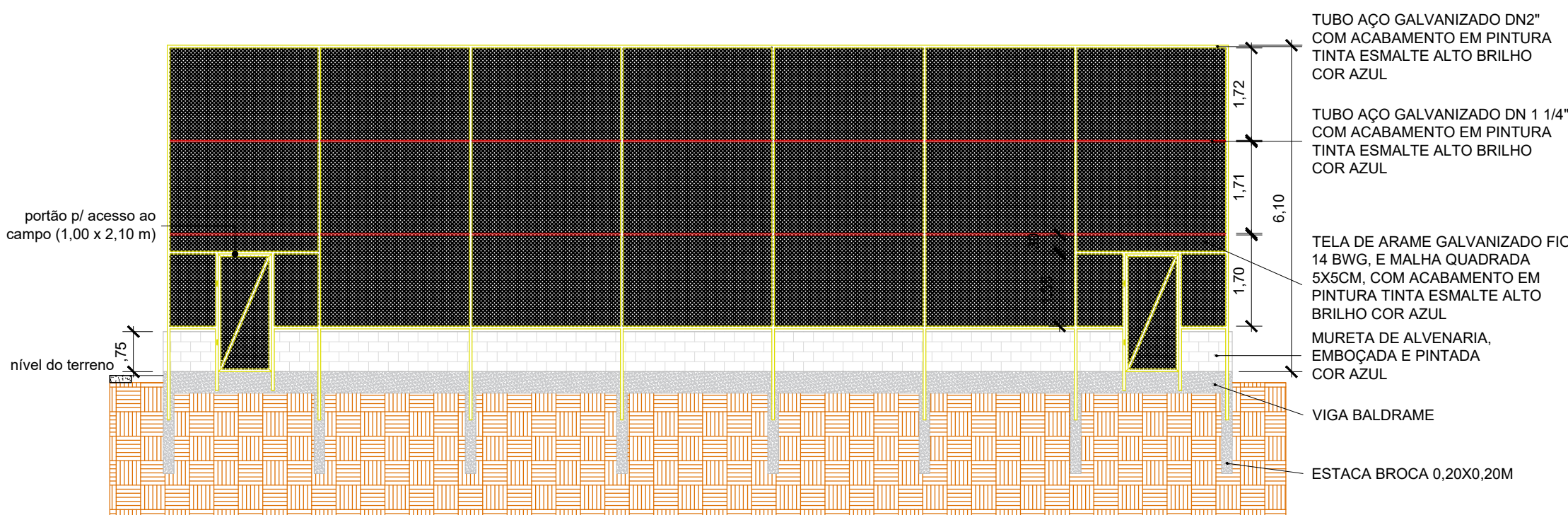

03 ELEVÇÃO LONGITUDINAL - ALAMBRADO

ESCALA: 1/100

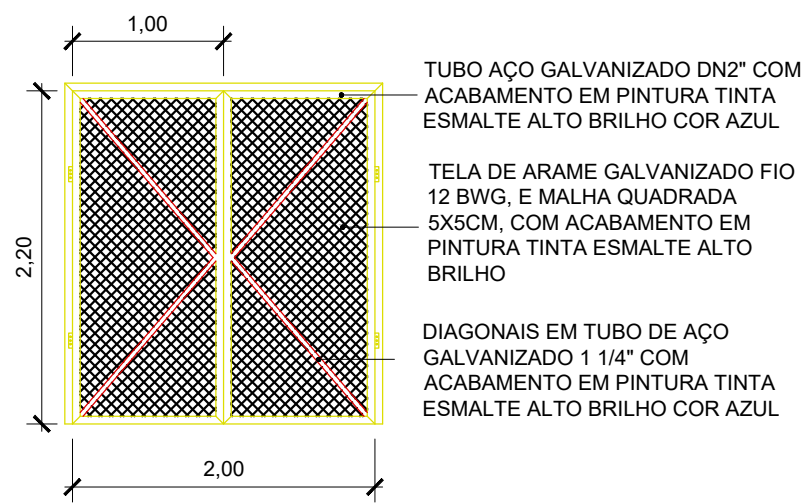

06 VISTA PORTÃO 01

ESCALA: 1/50

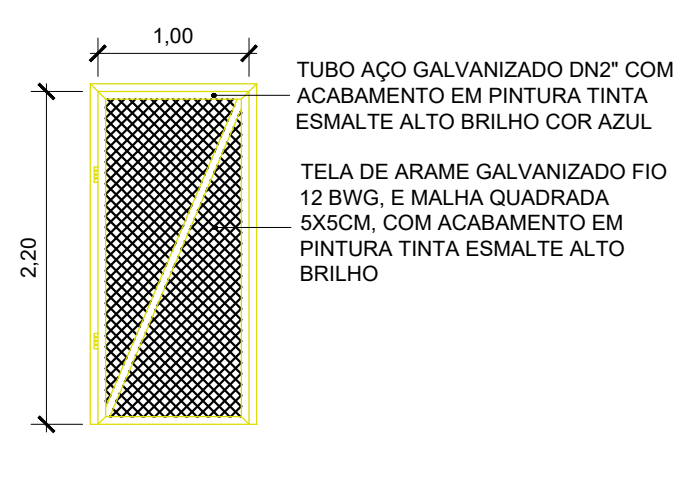

06 VISTA PORTÃO 02

ESCALA: 1/50

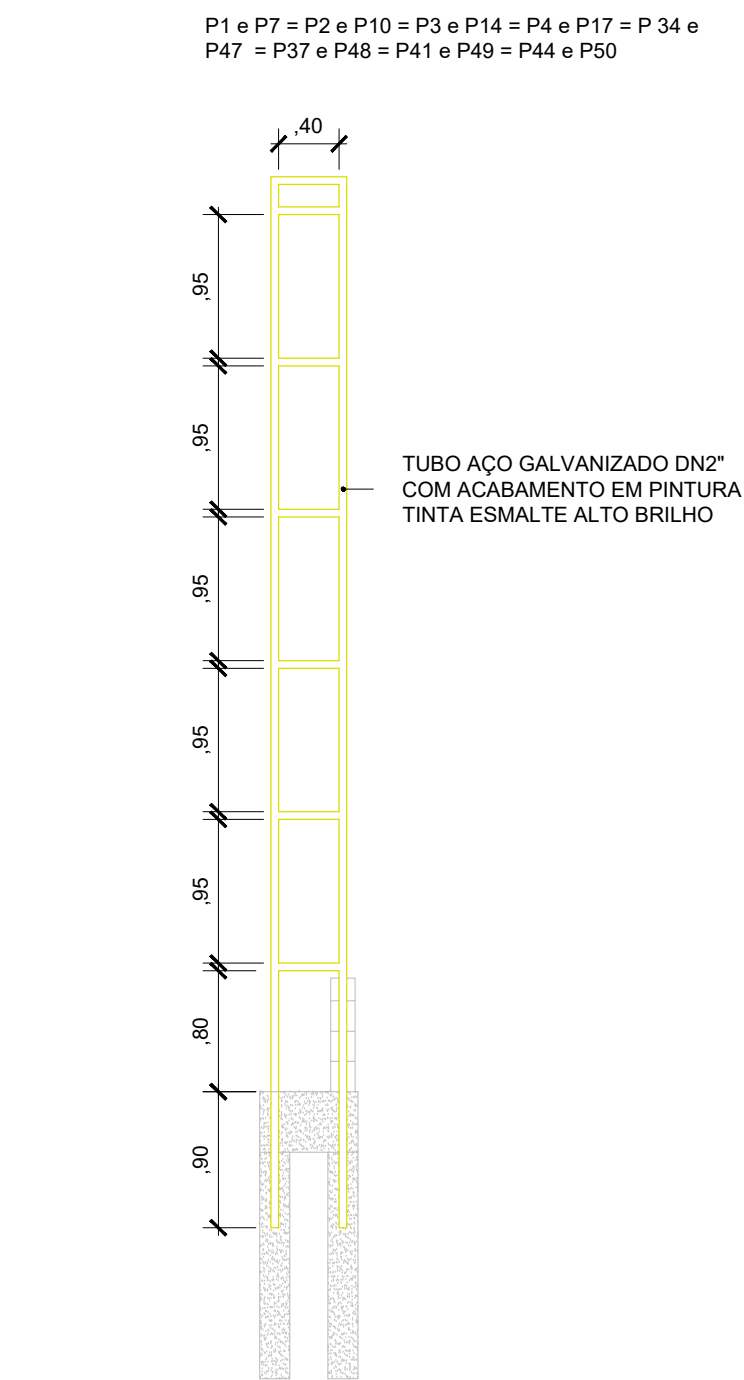

09 SESSÃO PILAR

ESCALA: 1/25

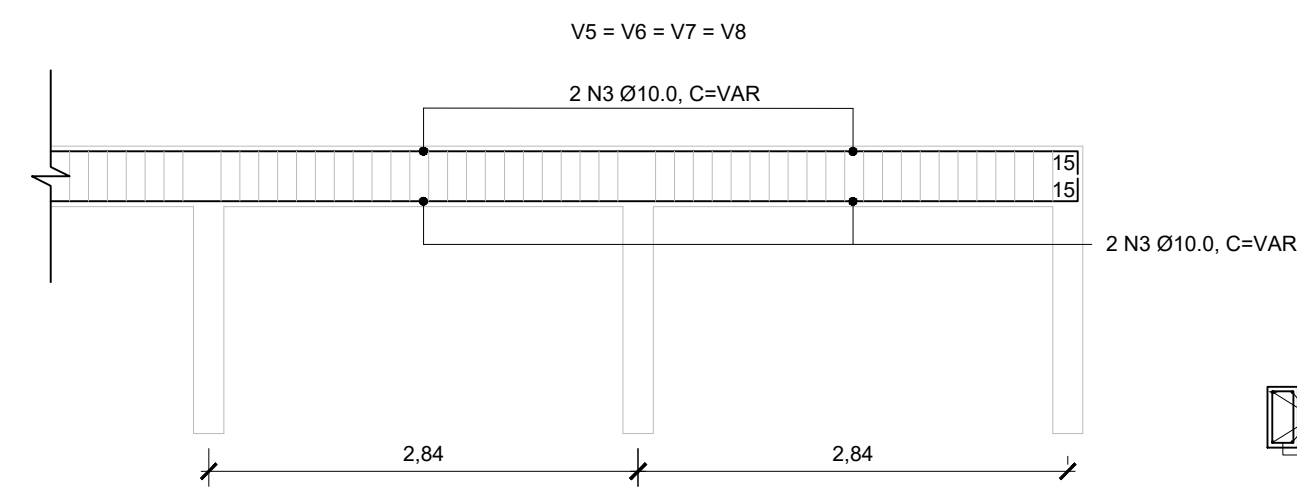

04 SEÇÃO LONGITDINAL DA VIGA

ESCALA: 1/25

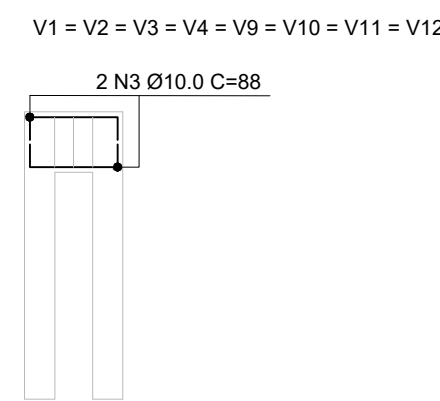

06 SEÇÃO TRANSVERSAL DA VIGA

ESCALA: 1/25

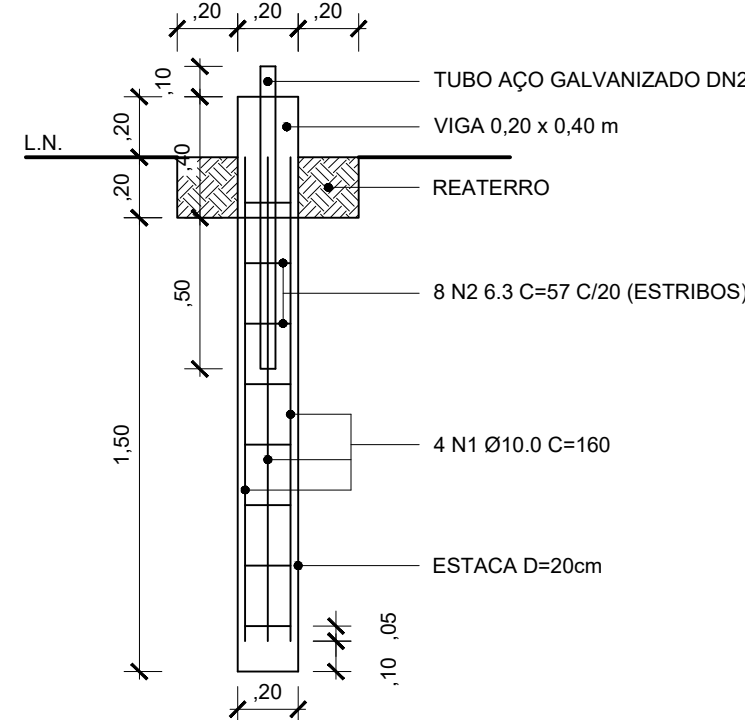

08 SEÇÃO TRANSVERSAL DA ESTACA

ESCALA: 1/25

09 DETALHE ESTRIBO ESTACA

ESCALA: 1/25

CARIMBOS E ASSINATURAS:			
REPUBLICA FEDERATIVA DO BRASIL ESTADO DO RIO DE JANEIRO PREFEITURA MUNICIPAL DE ITAPERUNA SECRETARIA MUNICIPAL DE PLANEJAMENTO Avenida Cory de Campos Pilar Filho, S/N, Bairro Cidade Nova - Itaperuna/RJ - CEP 28300-000 - Telefone: 0800 711 2121			
TÍTULO: PROJETO PARA CONSTRUÇÃO DE UM CAMPO DE FUTEBOL SOCIETY.			
LOCAL: RUA ORLANDO RAEI, S/N, BAIRRO CENTRO.			
CONTEÚDO: FUNDAÇÃO, ESTRUTURAL, VISTAS E ELEVÇÃO			
RESPONSÁVEL TÉCNICO: BERNARDO F. DE ALMEIDA	REGISTRO: CREA 2022108626	DESENHO: WAYNE PEREIRA AMORIM	PRONCHIA: 01/01
FASE DE PROJETO: PB-ARQ	DATA: 24/10/2025	ESCALA: INDICADA	UNIDADE: METROS
FORMATO: A1 (841 x 594 mm)			